Città Metropolitana di TORINO

Comune di LUSERNA SAN GIOVANNI

Progetto Esecutivo per lavori di consolidamento e recupero funzionale del piazzole adibito a parcheggio sito in via Pietro Guglielmo

via Pietro Guglielmo - Luserna S. Giovanni (To)

data: 27/07/2017	TAV. 02 - Planimetria e sezioni significative del Progetto Esecutivo con indicazione degli inserimenti arborei, arbustivi e degli elementi di Ingegneria Naturalistica.
scala: varie	

Il progettista: Dott. Agr. Flavio Pollano

Collaborazione: Arch. Ilaria Cassi

La proprietà: Comune di Luserna San Giovanni

Flavio POLLANO
Dottore Agronomo
Architetto paesaggista
Specialista in Parchi e Giardini
C.so Torino, 18 - 10064 Pinerolo (TO)

Tel. e Fax. 0121.70945
Cell. 333.8179714
E-mail: info@flaviopollano.com
Internet: www.flaviopollano.com
P.IVA. 07176200013

Planimetria del Progetto Esecutivo

Scala 1:200

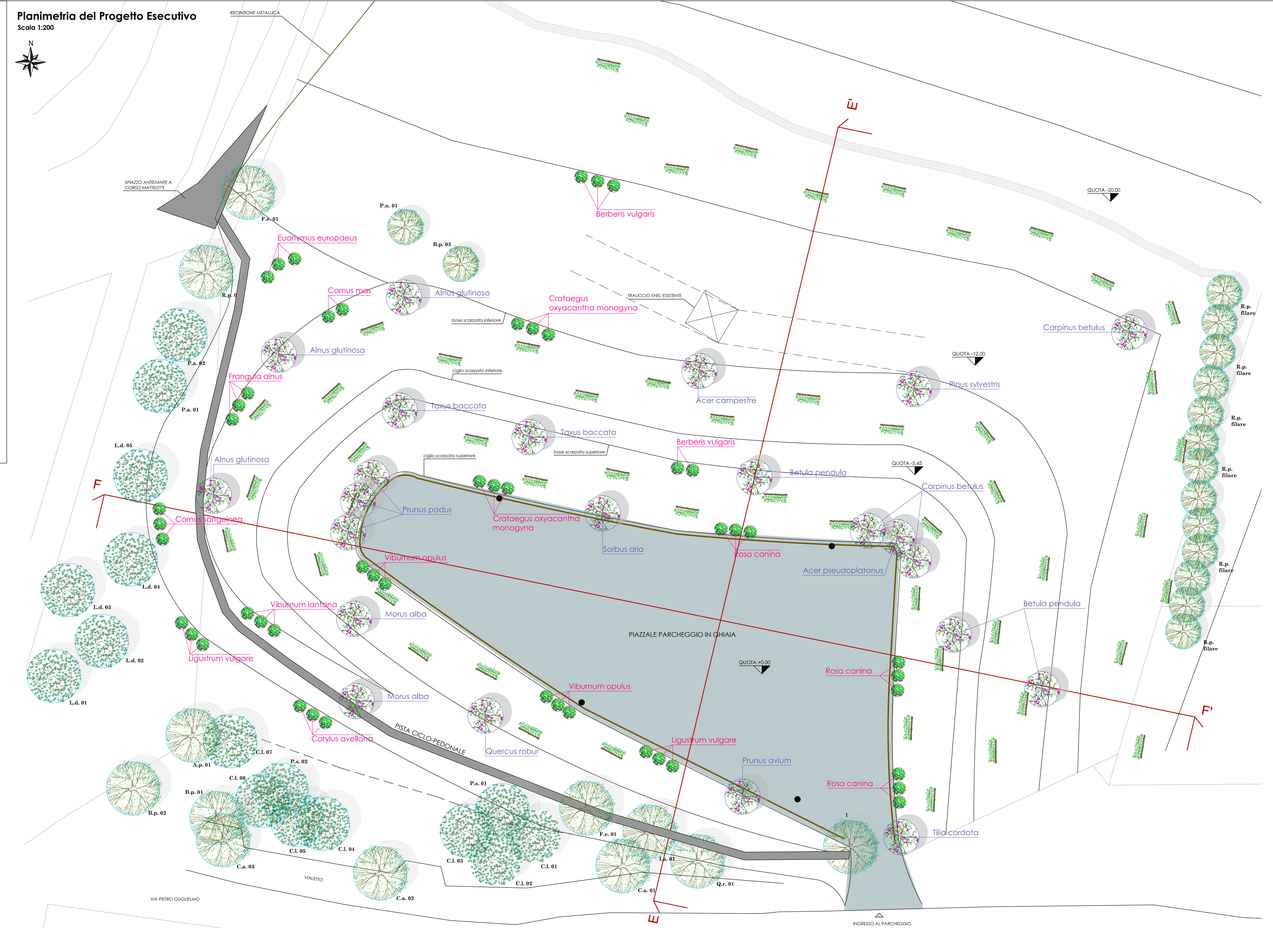

Sezione F-F'

Scala 1:200

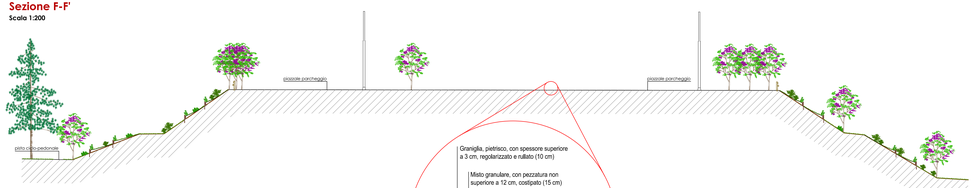

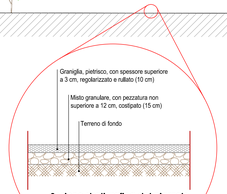

Sezione stratigrafica del piazzale parcheggio. Scala 1:50.

Sezione E-E'

Scala 1:200

Sezione stratigrafica del vialetto ciclo-pedonale. Scala 1:50.

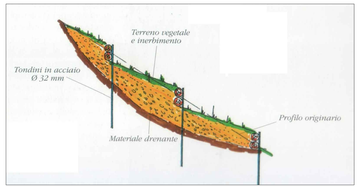

Sezione e fotografia tipologiche delle palificate di sostegno delle scarpate.
Fuori scala.

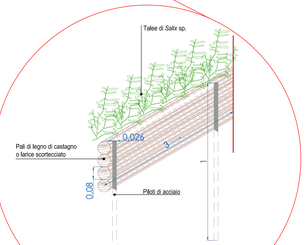

Stralcio di sezione tipologiche della palificata di sostegno delle scarpate.
Scala 1:20.

Legenda

- Area di parcheggio (1.892 m²)
- Sentiero pedonale (129 m²)
- Palizzata semplice
- Palo della luce
- Traliccio dell'Enel
- Esemplare arboreo di conifera presistente
- Esemplare arboreo di latifoglia presistente
- Esemplare arboreo nuovo inserimento
- Esemplare arbustivo nuovo inserimento
- Esemplari *Salix* sp. nuovo inserimento

Abaco delle abbreviazioni relative alle specie arboree rilevate (pregio botanico-ornamentale medio-alto)

A.p. Acer pseudoplatanus
B.p. Betula pendula
C.a. Cattlea australis
C.l. Cedrus libani
F.e. Fraxinus excelsior
I.a. Ilex aquifolium
L.d. Larix decidua
P.a. Picea abies
P.n. Populus nigra
P.s. Pinus strobus
Q.r. Quercus robur
R.p. Robinia pseudoacacia
R.p.filare Filare di Robinia pseudoacacia

Abaco delle specie arboree di nuovo inserimento

Acer campestre (1)
Acer pseudoplatanus (1)
Alnus glutinosa (3)
Betula pendula (3)
Carpinus betulus (3)
Morus alba (2)
Pinus sylvestris (1)
Prunus avium (1)
Prunus padus (3)
Quercus robur (1)
Sorbus aria (1)
Taxus baccata (2)
Tilia cordata (1)

Abaco delle specie arbustive di nuovo inserimento

Berberis vulgaris (5)
Cornus mas (2)
Cornus sanguinea (3)
Corylus avellana (3)
Crataegus oxyacantha monogyna (6)
Euonymus europaeus (3)
Frangula alnus (3)
Ligustrum vulgare (6)
Rosa canina (9)
Viburnum opulus (6)
Viburnum lantana (3)

Salix sp. (specie arbustiva inserita sopra le palificate)