

**COMUNE DI LUSERNA SAN
GIOVANNI**

**PIANO REGOLATORE GENERALE
INTERCOMUNALE**

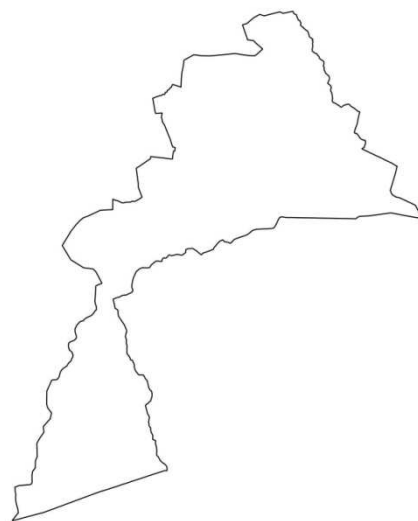

Variante Parziale n. 13 al P.R.G.I.

Progetto definitivo

Tav. CD5 – Stralcio – scala 1.1500

Stato attuale e stato di progetto

DATA

-Collaboratori-

AGLI' Geom. Enrico

-Estensore-

Il Responsabile Area LL. PP. e

Urbanistica

(Benedetto Dott. Davide)

AMBERTI Geom. Laura

BENEDETTO Geom. Marco

VILLANO Geom. Stefano

STATO ATTUALE

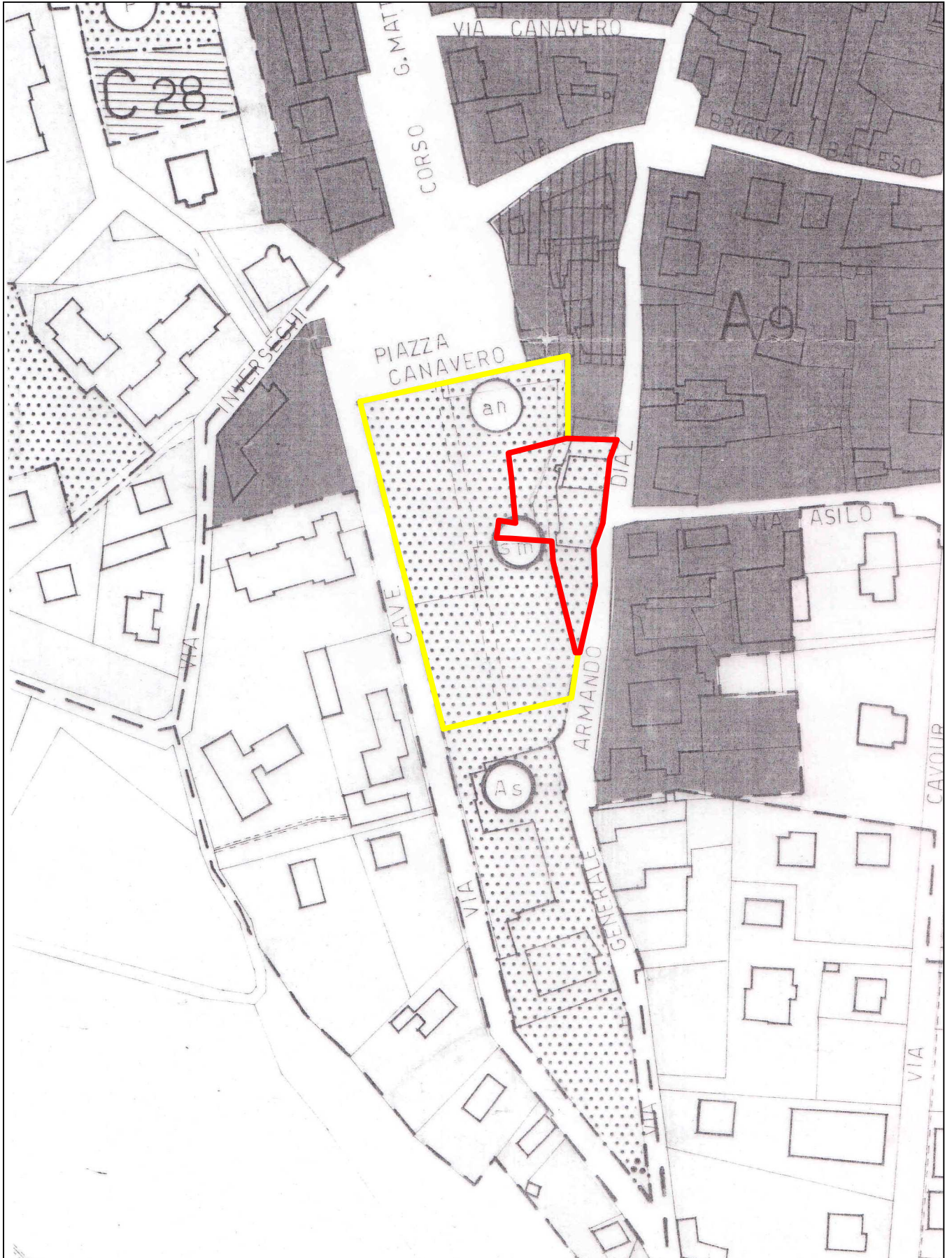

STATO DI PROGETTO

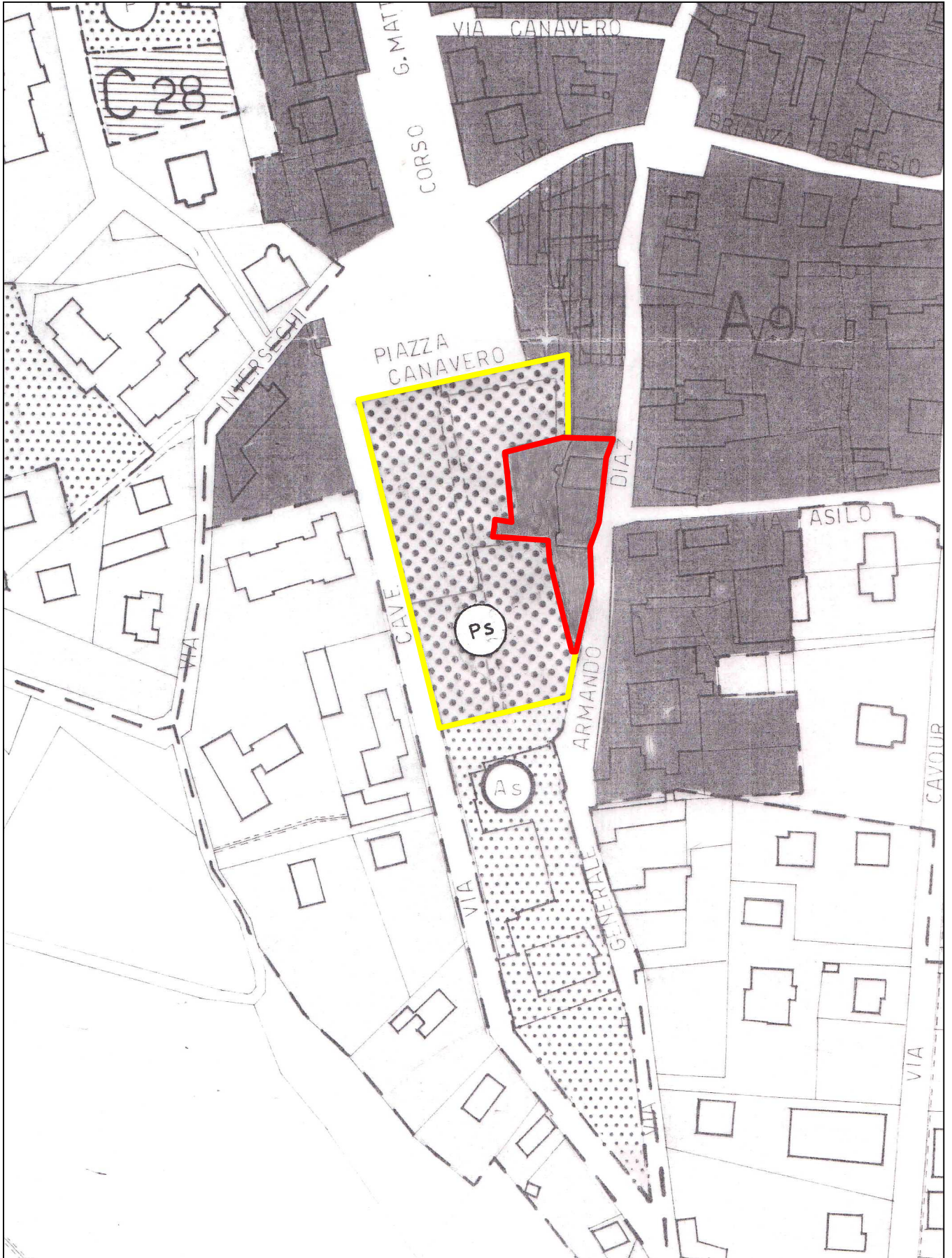

LEGENDA



Restauro, risanamento conservativo e ristrutturazione edilizia con ammissibilità della concessione singola.



Aree per attrezzature e servizi sociali.

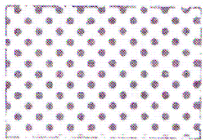

Aree per parco, gioco e sport, per parchi urbani, per attrezzature sportive e sport invernali su area pubblica.